

CP La Almunia.

Avda. M^a Auxiliadora, 2, 2^a planta CP: 50100 La Almunia de Doña Godina
Tfno. 876 245 688 / 690 797 736
<http://cprofesoradolaalmunia.catedu.es/>

Equipo Territorial de Formación del Profesorado de Tarazona-Borja

Plaza de la Merced, 6 CP: 50500 Tarazona
Tfno. 638 882 752

formaciontarazonaborja@profesoradolaalmunia.com

GASTOS DE DESPLAZAMIENTO:

No se abonarán gastos de desplazamiento por asistencia a actividades del Plan de Formación Permanente del Profesorado y de Formación Profesional convocadas por Centros de Profesorado de la Comunidad Autónoma de Aragón.

IMPORTANTE SOBRE LA ASISTENCIA A ESTA ACTIVIDAD:

Se avisa que de las sesiones de esta actividad se pueden obtener imágenes y/o sonido, que pueden ser difundidos a través de las redes sociales de este centro de profesorado, por lo que de no manifestarse en sentido contrario antes de la sesión se entiende que está de acuerdo con esta difusión. *Para ejercer los derechos que le confieren la Ley de protección de datos (LO 15/1999, de 13 de diciembre, de Protección de Datos de Carácter Personal) y el Real Decreto Legislativo 1/1996, de 12 de abril, por el que se aprueba el texto refundido de la Ley de Propiedad Intelectual sobre los contenidos de este acuerdo, puede dirigirse a D/D^o ANGEL ALONSO GRACIA con la dirección C/ BUEN PASTOR, 4 e-mail cprzaragoza2@educa.aragon.es Tfno.: 976395550*

PERMISOS DOCENTES PARA LA ASISTENCIA:

Se recuerda que para todas las actividades formativas que puedan influir en el normal funcionamiento de la actividad docente es necesario solicitar permiso a su Servicio Provincial. *ORDEN de 19 de febrero de 2013, del Departamento de Educación, Universidad, Cultura y Deporte, por la que se establece el procedimiento para la asistencia a actividades formativas para el personal docente no universitario que presta sus servicios en centros docentes públicos de la Comunidad Autónoma de Aragón. B.O.A. 5-3-2013.*

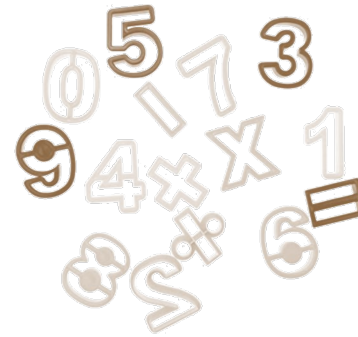

**JORNADA:
APLICACIONES
DIDÁCTICAS
DEL MUDÉJAR
ARAGONÉS**

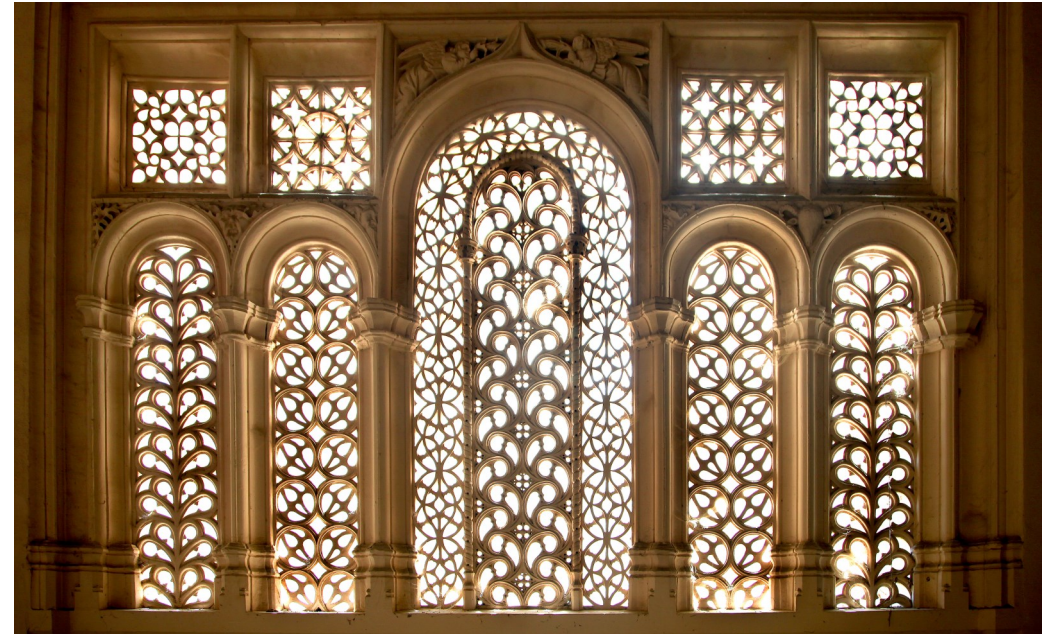

TALLER PRÁCTICO GEOMETRÍA MUDÉJAR Y RUTA MATEMÁTICA

Plan de Formación del Profesorado de Aragón.

Curso 2020 - 2021. 10 ABRIL 2021

Colabora:



Organiza:



**GOBIERNO
DE ARAGON**

Centro de Profesorado La Almunia apoya los Objetivos de Desarrollo Sostenible

Marcelino Menéndez Pelayo calificó al arte mudéjar como "el único tipo de construcción peculiarmente español de que podemos envanecernos" y, sin embargo, la importancia curricular que adquiere parece estar muy lejos de esta consideración. Nada muy diferente de lo que acontece con las isometrías (los movimientos del plano) en la ESO. No podemos vivir de espaldas a esta realidad que caracteriza la estructura de nuestros pueblos e impregna nuestras iglesias, no menos que nuestras costumbres.

OBJETIVOS:

1. Entender el significado de este estilo artístico y su razón de ser.
2. Establecer la importancia del claustro de la catedral de Tarazona dentro de la evolución del mudéjar del valle del Ebro.
3. Desentrañar las coordenadas matemáticas y estéticas de una manifestación artística al servicio de una idiosincrasia.
4. A partir de determinados materiales seremos capaces de:
 - Identificar las características geométricas un determinado paño (grupo de simetría plano), cenefa u óculo (grupo de punto fijo).
 - Crear un paño a partir de las isometrías especificadas y jugar con el color para modificar su estructura y significado estético.
 - Utilizar el referente del claustro de la catedral de Tarazona para identificar estructuras geométricas e intencionalidades artísticas.

CONTENIDOS:

Sesión introductoria:

- El arte mudéjar significado y trascendencia.
- La geometría en el mudéjar.
- Isometrías: La infinitud como objetivo, la repetición como argumento.

Taller práctico de dibujo e isometrías aplicado a los diferentes niveles de Infantil, Primaria y Secundaria.

- Creación de grupos de simetría.
- Manipulación de distintos juegos para construir e identificar cenefas y grupos planos.
- Identificación de grupos, forma sustancial y baldosa mínima.

Ruta matemática por los principales enclaves del mudéjar en Tarazona.

IMPARTIDO POR: USÓN VILLALBA, CARLOS

DIRIGIDO A:

- Docentes centros educativos adscritos al Centro de Profesorado La Almunia.
- Resto de docentes.
- Personas interesadas por el Patrimonio.

MATERIALES NECESARIOS: Regla o escuadra o cartabón. 3 o 4 lápices de colorear o ceras o rotuladores para colorear.

SESIONES: 10 de abril de 2021. **DURACIÓN:** 6 h.

Sesión teórica y Taller práctico: 9:30 - 13:30 horas.

Ruta matemática por Tarazona. El Mudéjar: 16:30 - 18:30 horas.

LUGAR DE CELEBRACIÓN:

Centro de Personas Mayores. C/ Virgen del río, nº3. TARAZONA (ZARAGOZA)

INSCRIPCIONES:



QR INSCRIPCIÓN ONLINE.

WEB INSCRIPCIONES: En doceo.catedu.es y en www.tarazonamonumental.es

NÚMERO DE PLAZAS: 25 personas.

PLAZO INSCRIPCIÓN: Hasta 31/03/2021.

REQUISITOS PARA LA CERTIFICACIÓN:

Asistencia a las sesiones y participación activa en las mismas. De acuerdo con la Orden ECD/579/2019, de 7 de mayo, por la que se regula la convocatoria, reconocimiento, certificación y registro de las actividades de formación permanente del profesorado no universitario (BOA 04/06/19) en las fases presenciales la asistencia será obligatoria como mínimo al 85% de la duración total de las mismas.